



Zo werkt:



newbaseonline.com

# Quickhelp

Voor meer informatie, kijk op [www.newbase.nl](http://www.newbase.nl)

newbaseonline.com  
is een werknaam van:

Newbase BV,  
Hardwareweg 16  
1033 MX AMSTERDAM

Tel.: 020-6 111 444



## Table of Contents

<b>1. Startscherm.....</b>	<b>3</b>
De top buttons (nr. 1): .....	3
De navigatie kolom (nr. 2): .....	4
De startschermen per hoofdgroep (nr. 3): .....	5
De snelkoppelingen, bookmarks & zoekacties (nr. 4): .....	6
<b>2. Werken met een module.....</b>	<b>7</b>
De hoofdingeling in newbaseonline.com .....	7
Het werkscherm .....	8
Zoeken binnen je module.....	9



# 1. Startscherm

## De top buttons (nr. 1):

The screenshot shows the Newbase CRM software interface. At the top, there is a navigation bar with several buttons, the first of which is highlighted with a blue circle and the number '1'. Below this, a navigation tree on the left shows 'organisatie' selected, with a search dropdown menu open, listing various organizations. A blue circle with the number '2' highlights the 'organisatie' menu item. A blue circle with the number '3' highlights the search dropdown menu. At the bottom left, a blue circle with the number '4' highlights a search button. The main area displays a table with columns for dates and a 'totaal' column, and a data table with columns for 'totale tijd', 'kilometer', 'declaraties', and 'totalen'.

Links bovenin staan 8 buttons:

- de reset button, deze zal je bestaande navigatie opschonen.
- de terug button, deze navigeert terug als je vooruit hebt genavigeerd.
- de vooruit button, deze navigeert vooruit als je terug hebt genavigeerd.
- de scherm vastzet button, zet je scherm vast om later terug te keren.
- de snelkoppeling button, plaatst snelkoppelingen onderin je scherm.
- de bookmark button, plaatst bookmarks van een selectie van records.
- de zoekacties button, bewaart zoekacties voor je.







## De snelkoppelingen, bookmarks & zoekacties (nr. 4):

The screenshot shows the Newbase CRM interface. On the left, a navigation menu is visible with items like 'thuis', 'crm', 'holding', 'organisatie', 'relatie', 'contact', 'persoon', 'notitie', 'taak', 'telefoon registratie', and 'berichten'. A search dropdown is open, showing a list of organizations including 'New Media 2DAY', 'Weathernews Benelux B.V.', 'Stichting Newbase Development', 'Brandnew BV', 'Interbrand Newell and Sorrell BV', 'New'Sholding BV', 'New Market Consultants', and 'New York Creatives Worldwide B.V.'. A table at the bottom displays various data points such as 'totaal gewerkte ...', 'niet declarabel', 'declarabel', and 'reistijd' with corresponding values and currencies. Numbered callouts 1-4 are placed over the interface to highlight specific elements: 1 points to the top navigation bar, 2 to the 'organisatie' menu item, 3 to the search dropdown, and 4 to the search bar at the bottom left.

Snelkoppelingen zijn programma's of zoekacties welke je kunt toevoegen aan je scherm linksonder. Een snelkoppeling voeg je toe door een programma te selecteren uit de hoofdgroep.

Bookmarks zijn bewaarde selecties van records welke je kunt toevoegen aan je scherm linksonder. Een bookmark voeg je toe door een record te selecteren uit je lijst. Bijv. uit je lijst organisaties klik je een gemeente aan (aannahme dat je hebt gezocht op gemeentes).

Zoekacties zijn datasets welke je kunt toevoegen aan je scherm linksonder. Een bookmark voeg je toe door een record te selecteren uit je lijst. Bijv. uit je lijst organisaties klik je een gemeente aan (aannahme dat je hebt gezocht op gemeentes)



## 2. Werken met een module

### De hoofdindeling in newbaseonline.com

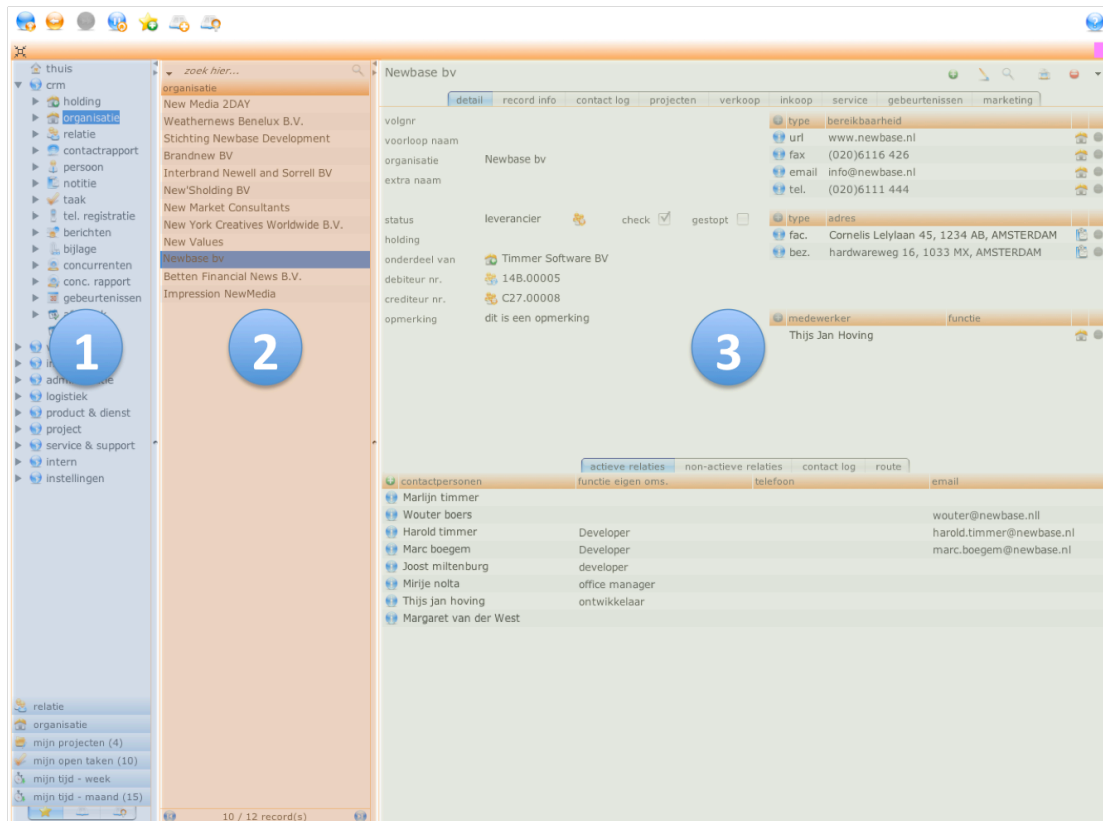

Nummer 1: de navigatiekolom, deze kolom staat altijd in je scherm.

Nummer 2: de lijst van de module, de lijst met gegevens van de module waar je mee werkt.

Nummer 3: het werkscherm, hierin kun je een record wijzigen / aanmaken.



## Het werkscherm

Deze bestaat uit een aantal onderdelen:

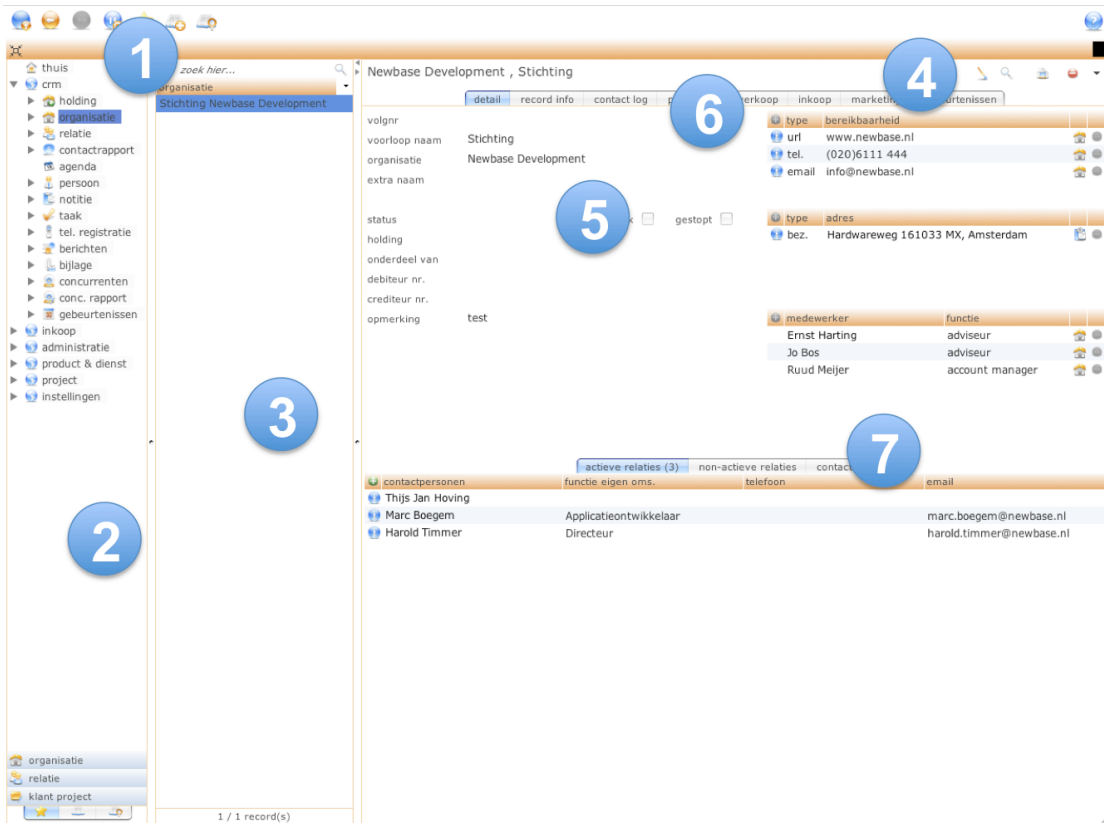

Nummer 1 & 2 zijn al bovengenoemd verklaard.  
 Nummer 3 is het resultaat van je zoekactie. Deze levert je een lijst op  
 Nummer 4 geeft je de mogelijkheid om te kunnen wijzigen etc.



Nummer 5 zie je de module informatie staan.  
 Nummer 6 zijn de diverse tabs geplaatst.  
 Nummer 7 kan weer bestaan uit subtabs.



## Zoeken binnen je module.

Je kunt op verschillende manier zoeken binnen het systeem. Je kunt zoeken in je standaard lijst, en je kunt zoeken in de velden in de detailkaart.

Zoeken in de standaardlijst:

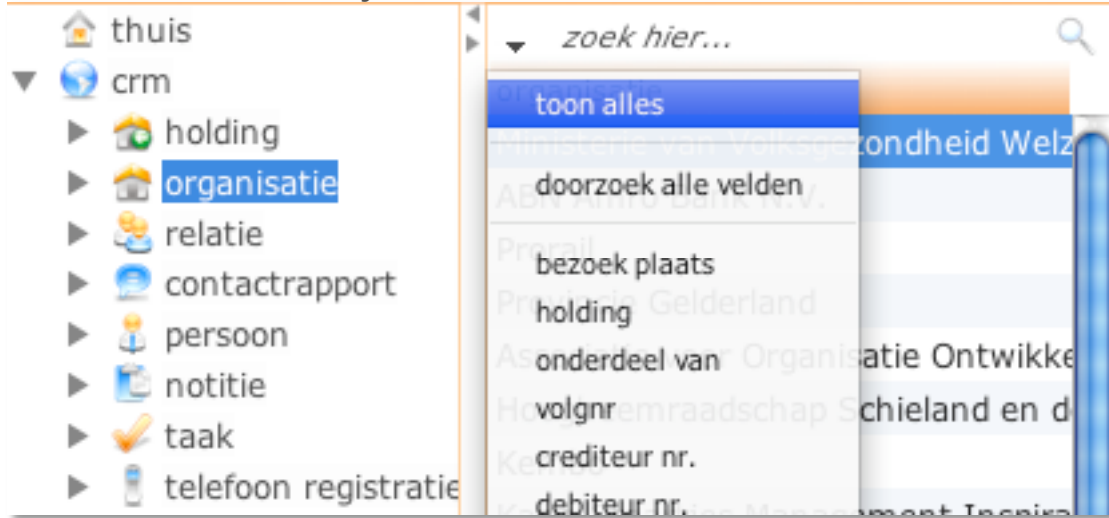

Klik op het vergrootglas na een minimale invoer van 3 karakters, of klik op toon alles. Als je zoekt, en het systeem heeft niets gevonden, dan blijft je oude zoekresultaat staan.

Voor meer informatie kijk op de website,